제2316호



[백] 온 누리의 임금이신 우리 주 예수 그리스도 왕 대축일

2026년 11월 22일

성 이윤일 요한 한인천주교회

St. John Lee Korean Catholic Church

홈페이지 www.charlottekoreancatholic.org

- **미사 시간**
  주일미사: 오전 10시 30분
  평일미사: 목, 금 오전 10시
- **공소 미사**
  콜럼비아: 100 Polo Rd
  Columbia SC 29223
  매월 둘째 토요일(오후 7시)
- **고해성사**
  미사 시작 30분 전
- **성시간**
  매월 첫째 금요일 미사후
- **봉성체**
  매월 둘째 금요일 오전 11시
- **유아세례 /병자성사**
  사무실로 연락
  704.531.8417
- **사목회의**
  매월 둘째 일요일 오후 12시 30분
- **본당신부**
  이진희 사도요한
  Rev. Jinhee Lee
  1227jeanlee@gmail.com
- **사목회장**
  박정례 에스더
  estherjeongpark@gmail.com
  704.208.9006
- **사무실**
  stjohnleecharlotte@gmail.com
  704.531.8417
- **주소**
  7109 Robinson Church Rd.
  Charlotte, NC 28215

❖ 미사전례

\+ 성가

- 입당 78
- 봉헌 239
- 성체 171, 163
- 파견 75

❖ 제1독서

<너희 나의 양 떼야. 나 이제 양과 양 사이의 시비를 가리겠다.>

▥ 에제키엘 예언서의 말씀입니다. (34,11-12.15-17)

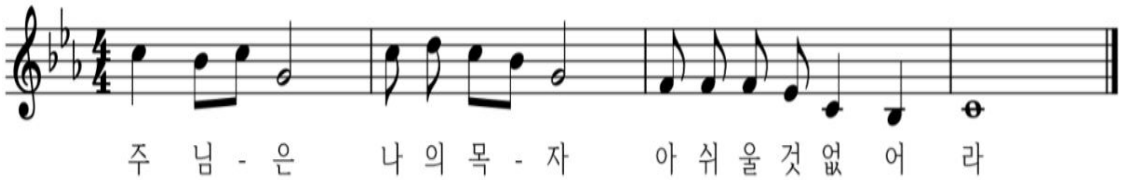

❖ 제2독서

<그리스도께서는 나라를 하느님 아버지께 넘겨 드리셨습니다. 하느님께서는 모든 것 안에서 모든 것이 되실 것입니다.>

▥ 사도 바오로의 코린토 1서 말씀입니다. (15,20-26.28)

❖ 복음 환호송

◎ 알렐루야.

○ 주님의 이름으로 오시는 분, 찬미받으소서! 다가오는 우리 조상 다윗의 나라는 복되어라!

◎ 알렐루야.

❖ 복음

<사람의 아들이 자기의 영광스러운 옥좌에 앉아 모든 민족들을 가를 것이다.>

✠ 마태오가 전한 거룩한 복음입니다. (25,31-46)

말씀

‘맨몸의 왕, 빈손의 임금님’



광주가톨릭대학교 교수
김경민 판크라시오 신부

왕은 한 나라를 다스리는 우두머리입니다. 민주주의 국가에서는 국민의 선출을 통해 지도자를 세우지만, 군주국가에서는 세습 또는 더 높은 권위의 인정을 통해 임금이 통치의 정당성을 얻습니다. 이러한 차이 때문에 민주주의 사회에 사는 우리는 왕이라는 단어를 들으면 백성의 동의와는 상관없이 얻은 권력을 자기 마음대로 휘두르는 지도자로 생각하기 쉽습니다. 그러나 왕권의 사용은 꽤 까다로운 철학 또는 관습의 지도를 받았습니다. 민주국가에서도 대통령의 권력에 법적 제약이 있는 것처럼 군주국가의 왕권에도 한계와 테두리가 있었습니다. 그런 제약과 테두리를 마음대로 넘어서면 민주국가에서도 독재자가 나오고 왕정에서도 폭군이 등장합니다.

인류 역사의 오랜 흐름 속에서 수많은 왕이 있었습니다. 이들 중에는 백성을 위해 희생과 봉사의 삶을 살았던 왕들도 있었으나, 자신의 이기심과 욕심만을 채우기 위해 백성을 착취하고 억압한 왕들이 더 많았습니다. 자신의 권력 유지를 위해 가족들마저 무참히 살해했던 왕들도 적지 않았습니다. 왕이 어떤 자리인지도 모르면서 왕 노릇을 하는 데만 심취했던 사람들은 자신의 권력을 하늘처럼 쌓기 위해 땅의 사람들을 이용했고, 사람들의 소망과 기원을 불의한 폭력으로 짓눌렀습니다. 사람과 사람을 갈라놓고, 서로 죽이고 이겨야만 살 수 있는 살벌한 전쟁의 분위기를 조장했습니다.

왕에 대한 이러한 역사적 교훈과 선입견이 사람들 사이에 여전히 강하게 자리 잡은 가운데, 교회는 오늘 연중 시기의 마지막 주일을 ‘온 누리의 임금이신 우리 주 예수 그리스도 왕 대축일’로 지냅니다. 예수님께서 신자들의 왕일 뿐 아니라 우주 전체의 임금이라고 대범하게 선언하는 것입니다. 그러나 임금이신 그리스도께서 들이대는 통치의 잣대는 힘이 아니라 사랑입니다. “너희가 내 형제들인 이 가장 작은 이들 가운데 한 사람에게 해 준 것이 바로 나에게 해 준 것이다.”(마태 25,40) 소수의 만족이 아니라 보편적인 의로움입니다. “너희가 이 가장 작은 이들 가운데 한 사람에게 해 주지 않은 것이 바로 나에게 해 주지 않은 것이다.”(마태 25,45) 임금이신 우리 주님은 백성 가운데 벌어지는 불의와 무관심과 냉대를 그냥 두지 않으십니다. “저희가 언제 주님께서 굶주리시거나 목마르시거나 나그네 되신 것을 보고 … 시중들지 않았다는 말씀입니까?”(마태 25,44) 동시에 백성 가운데 피어난 숨은 사랑도 속속들이 알아주시는 분입니다. “주님, 저희가 언제 주님께서 굶주리신 것을 보고 먹을 것을 드렸고, … 찾아가 뵈었습니까?”(마태 25,37-39) 그런 예수님을 우리는 기쁘게 왕이라고, 세상의 하나뿐인 참다운 임금님이라고 선언합니다. 그리고 우리는 그분 나라의 백성입니다.

예수님 친히 말씀하셨습니다. 사람을 강제로 내리누르고 억압하는 이 세상의 지배자들처럼 되지 말고 남을 섬기는 사람이 되라고. 그래서 예수님께서 다스리시는 나라에서는 서로 발을 씻어주고 벗을 위하여 목숨까지 내놓을 줄 아는 사람이 더 높은 자리를 차지합니다. 가난한 사람, 목마른 사람, 헐벗은 사람, 감옥에 갇힌 사람, 병들고 괴로움에 신음하는 사람을 주님 모시듯 하는 사람이 인정받습니다. 부와 권력, 명예와 성공이 아니라 마음의 가난과 하느님 나라를 향한 갈망에서 참 행복을 찾는 사람이 우러름을 받습니다. 자기 십자가를 묵묵히 지고 가는 사람이 다른 사람들에게 삶의 모범이 됩니다.

이 세상에는 왕이 되고 싶은 사람도 많고, 실제로 왕이라고 자처하는 사람도 많지만, 예수님의 말씀을 귀담아듣는 사람은 별로 없습니다. 맨몸 빈손으로 세상의 악을 누르고 최후의 승리를 거머쥐신 분은 예수님이라는 사실을 어느 때보다 오늘 우리 마음에 되새기며, 사랑으로 세상을 만드신 분이 사랑으로 세상을 다스리실 수 있도록 우리 자신을, 있는 그대로 그분 발 앞에 내어 드립시다.

전례 안에서 새롭게
사랑 안에서 다함께

1. 아름답고 거룩한 전례
2. 주보 성인 알아가기
3. 공동체 의식 강화

전례 안에서 새롭게 사랑 안에서 다함께



1. 11월은 위령성월 입니다. 미사 전에 위령성월 기도를 바치겠습니다
-매일미사책 170쪽, 기도서 37쪽 참고

2. 11월 29일(일) 대림 제1주일
-대림 판공성사 시작
-니케아 신경(매일미사 17쪽, 카톨릭 기도서 139쪽)
-양형 영성체

3. 원죄없이 잉태되신 동정 마리아 의무 대축일 미사 안내
-12월 8일(화) 저녁 8시

4. 유아 세례 안내
-11월 29일(일) 대림 1주일
-신청: 사무장

5. 성시간 안내
-12월 4일(금) 대림 1주간 미사 후

6. 평일 미사 취소 안내
-Thanksgiving 주간
-11월 26일(목), 11월 27일(금)

7. 대림 특강및 판공성사 안내
-12월 6일(일) 대림 제2주일
-특강 강사: 김건호 그레고리오(볼리비아)신부님

8. 레지오 마리애 연차 총 친목회 안내
-12월 5일(토) 오후 5시/ 친교실
-대상: 레지오 행동 단원, 협조 단원

9. 2차 헌금 안내
-11월 22일(일) 그리스도왕 대축일
-Catholic Campaign for Human Development: 카톨릭 인간 발전을 위한 캠페인

10. 성탄 준비 외부 장식
-11월 22일(일) 친교 후

11. 시니어 아카데미 종강식 안내
-12월 3일(목) 미사 후

12. 주보 제작 협조 안내
-사무장 휴가 기간동안 **서영미 스테파니아** 자매님 (864-909-6785) 에게 공지사항 전달 바랍니다.
-12월 6일 주보 부터 **12월 27일** 주보까지

미사참례자 수
11/15/26 118명

우리들의 정성			
헌금	$ 1,232.00	감사헌금	김진숙 $1,000.00
교무금	$ 1,992.00	특별헌금	$0.00
건축 헌금	$ 498.00	꽃봉헌/초봉헌	$ 0.00
DSA	$ 350.00	기타수입	$5,383.00 $0.0
2차헌금	$ 0,00	**총액**	**$ 10,455.00**

- **교무금** : 박은표, 최태옥, 박경자, 박은수, 서담, 최재진, 신부님, 장상원, 김홍철, 민병석, 지성훈, 황도린
- **DSA:** 민병석, 전정미
- **기타수입 :** Dr Phimo Oh(오영민:오해수 아드님 /$5000 - 시니어 아카데미), 최우식(광고비 $200), 매일미사($133), 유아세례(권다빈 아기 $50)

연 미사	라호천, 세상을 떠난 레지오 단원들, 신완식 안드레아
생 미사	신석민 필레몬
병중에 계신분	박은수 라우렌시오, 조철희 스테파노

전례	일시/구역	전례 담당	친교 담당
우리 주 예수 그리스도왕 대축일	11/22/2026 4구역	해설: 이은승 독서: 민병석, 김서린 기도: 민병석, 김서린 봉헌: 김한기, 안경주	전체친교/ 2구역
대림 제1주일	11/29/2026 5구역	해설: 이혜숙 독서: 남사라, 박희자 기도: 박희자, 장경선 봉헌: 최옥만, 임두호	

13. 영명축일을 축하합니다

-11월 22일 **세실리아**: 서영림, 정희순, 김정숙, 김인순

-11월 22일 **필레몬**: 신석민

-11월 25일 **카타리나**: 박명희

14. 2026년도 DSA 납부자 명단(1/1/2026 ~11/15/2026)

-구경태, 고예수, 권영재, 김명희, 김순여, 김영일, 김인순, 김장회, 김중섭, 김진호, 김한기, 모철수, 박경숙, 박동환, 박봉철, 박익삼, 박은수, 박은표, 박한식, 서담, 서명준, 서영미 설순옥, 손태성, 송상협, 신봉균, 안병일, 안정진, 양성규, 양기예, 오해수, 우귀숙, 이근모, 이상수, 이수범, 이순애, 임두호, 장상원, 전정미, 정규승, 정병교, 지성훈, 차용현, 최옥만, 최재진, 하양아, 한금자, 한철교, 황도린

-감사합니다

Largest selection of Fine International Food www.supergmart.com
신선한 야채, 과일, 생선, 육류, 다양한 인터네셔널 식품
super G mart
Charlotte Pineville
(980) 321-4048 (980) 999-6487
7323 E. Independence Blvd. Charlotte, NC 28227
10500 Centrum Parkway. Pineville, NC 28134

JYL 이재연 보험 FINANCIAL
메디케어 오바마 케어. 생명보험 연금보험. 401K. IRA
보험전문가 이재연
GA, NC, SC, AL, TN, VA 라이센스
770-369-6946
jylfinancialgroup@gmail.com
많은 혜택을 받으실 수 있도록 무료상담 해 드립니다.

광고 신청 받습니다.
your ad Here
문의: 사무실 704-531-8417

데이빗리 부동산
상가매매, 상가임대, 사업체 매매, 투자용
이근모 베네딕토 704) 408-9947
Email: dlee4989@gmail.com

Charlotte Medical Center Family Medicine
샬롯 메디칼 센터(가정의학과)
심장질환, 고혈압, 당뇨치료, 갑상선질환, 소화기질환, 알러지, 호흡기질환, 예방 접종, 종합 검진, 혈액 검사, 각종 신체 검사
(980) 228-9217 한국어 상담및 예약
10340 Park Rd. Suite A Charlotte, NC 28210

Green Olive Realty
황정선 올리비아
공인중개사 / REALTOR®
(704) 557-6942
GreenOliveRealty@gmail.com

Sam Sung Ins.
삼성 종합 보험
건강보험, 생명보험, 오바마 케어 상담및 가입
대표: 심위성 (704) 537-3722
4801 E. Independence Blvd Suite 615 Charlotte, NC 28212

G.F.J
refrigerator, Electrical, Heating/AC
일반 A/C & Heater, Hot Water Tank 설치 및 수리
최우식 (704) 771-8507 최 베로니카 (704) 771-0785

Allstate.
You're in good hands.
Exclusive Agent
박종호 /Chip Park
자동차,주택, 생명, 사업체 보험
Cell:(704)737-7203 Office:(704)849-7295
Email: chonghopark@allstate.com
10550 Independence Pointe Pkwy. Suite 201 Matthews, NC 28105